

PLAN DE SITUATION

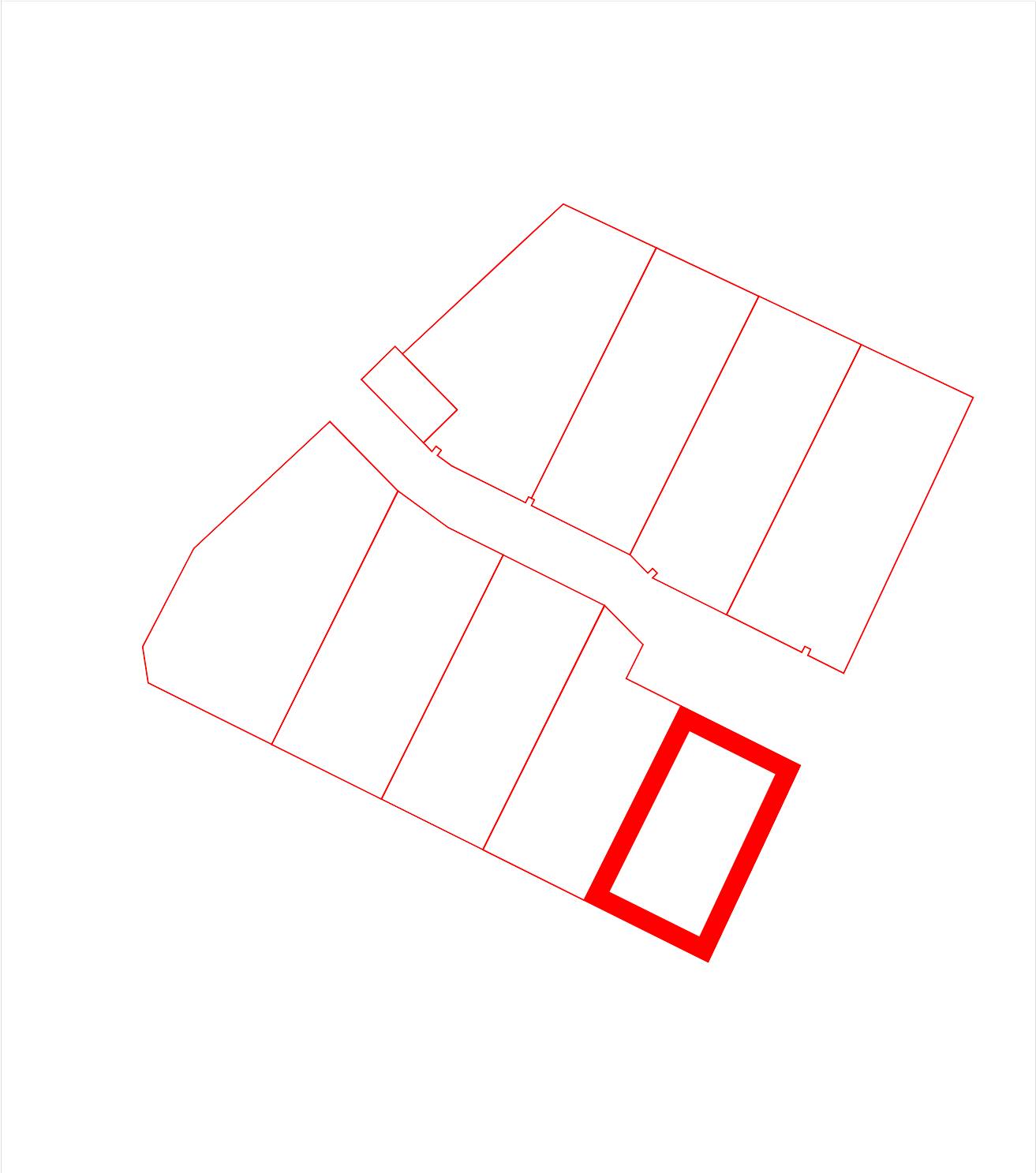
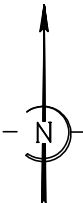

Commune de SAINT SULPICE LA FORET
ILOT TRONCHAY

document sans échelle

DEPARTEMENT D'ILLE ET VILAINE

Maître d'ouvrage de la ZAC



COMMUNE DE
SAINT SULPICE LA FORET



Lot n° 5

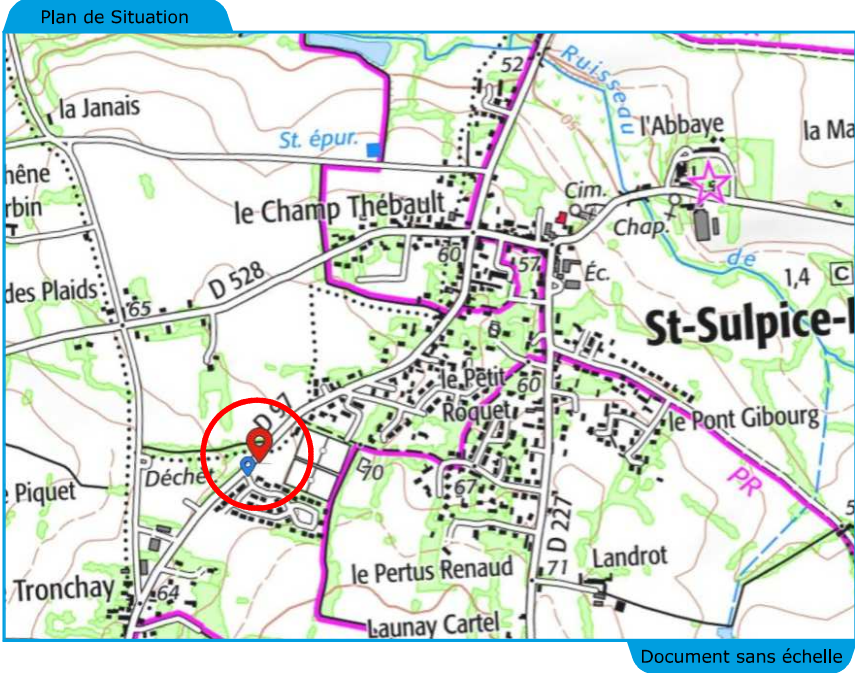

Géomètres Experts

Denis ATTENCIA
Thomas CHERRIER
Ghislain de BOIRY
Jennifer FARDIN
Arnaud FUTEUL
Julien GUILLOU
Raphaël ROUVIERE
Gwenaël SAGNE
Jean de SALABERRY
Samuel TRAVERS

Bureau de Rennes

Immeuble Vivalis 2 - 12 A rue
du Patis Tatelin
35700 RENNES

Téléphone : 02 56 01 74 80

E-mail:
agence.rennes@geomat.fr

Date	Indice	Observations
25/07/2023	A	Création du document
30/10/2023	B	Ajout bornes implantées

Plan de vente
définitif

Section AB 693 et 703
Surface : 331m²

Ref. dossier : 1186138/220130



Dressé le : 10/07/2023 par GS

Planimétrie: système RGF 93 - CC 48
Altimétrie: système N.G.F - I.G.N 69

ECHELLE : 1/200

Commune de
 SAINT SULPICE LA FORET
ILOT TRONCHAY

Lot n° 5

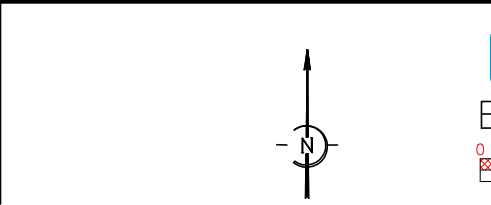

ECHELLE : 1/200e

Echelle métrique

2m 4m 6m 8m 10m

Impression format A3

Surface : 331m²

CADASTRE:
Section AB 693 et 703

CADASTRE:
Section AB 693 et 703

