



**Calendrier de chasse – saison 2023-2024**

**Lots 1 et 2 : Jours de chasse à tir**

**Les mardis et jeudis aux dates suivantes :**

**Septembre 2023 : 21 et 28**

**Octobre 2023 : 3, 12, 17, 26, 31**

**Novembre 2023 : 2, 7, 9, 14, 16, 21, 23, 28, 30**

**Décembre 2023 : 5, 7, 12, 14, 19, 21, 26 et 28**

**Janvier 2024 : 2, 4, 9, 11, 16, 18, 23, 25 et 30**

**Février 2024 : 1, 6, 8, 13, 15, 20, 22, 27 et 29**

**Mars 2024 (battues sanglier) : 7, 14 et 21**

**Ramassage des champignons :**

La cueillette des champignons dans les forêts domaniales d'Ille et Vilaine est réglementée par arrêté préfectoral du 9 octobre 2017

- autorisée tous les jours **sauf les mardis et jeudis**
- autorisée de 8h du matin jusqu'au coucher du soleil
- limitée à 5 litres par jour et par personne
- commercialisation interdite

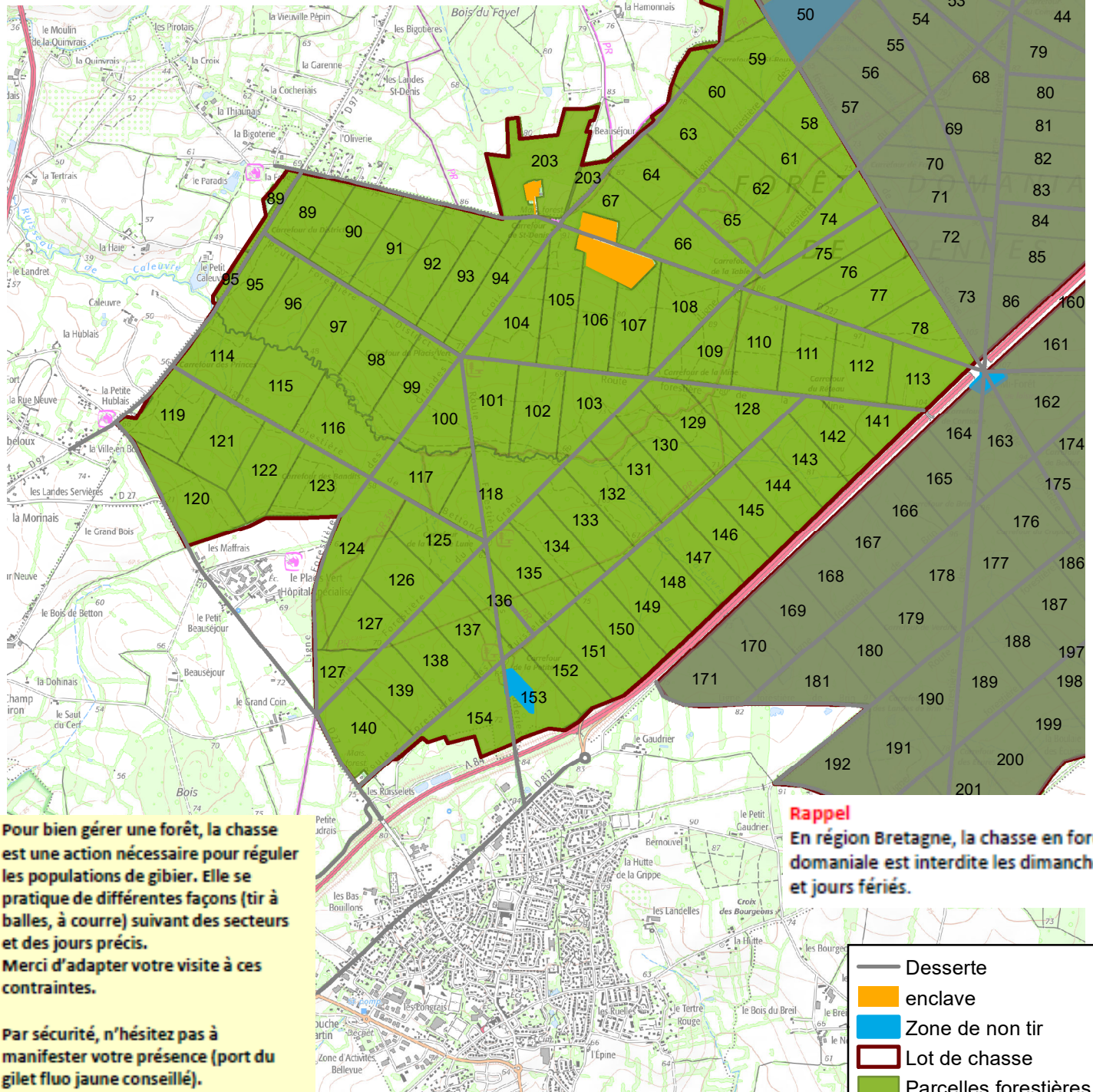

Pour bien gérer une forêt, la chasse est une action nécessaire pour réguler les populations de gibier. Elle se pratique de différentes façons (tir à balles, à courre) suivant des secteurs et des jours précis. Merci d'adapter votre visite à ces contraintes.

Par sécurité, n'hésitez pas à manifester votre présence (port du gilet fluo jaune conseillé).

**Rappel**  
En région Bretagne, la chasse en forêt domaniale est interdite les dimanches et jours fériés.

- Desserte
- enclave
- Zone de non tir
- Lot de chasse
- Parcelles forestières



**Calendrier de chasse – saison 2023-2024**

**Lots 1 et 2 : Jours de chasse à tir**

**Les mardis et jeudis aux dates suivantes :**

- Septembre 2023 : 21 et 28
- Octobre 2023 : 3, 12, 17, 26, 31
- Novembre 2023 : 2, 7, 9, 14, 16, 21, 23, 28, 30
- Décembre 2023 : 5, 7, 12, 14, 19, 21, 26 et 28
- Janvier 2024 : 2, 4, 9, 11, 16, 18, 23, 25 et 30
- Février 2024 : 1, 6, 8, 13, 15, 20, 22, 27 et 29
- Mars 2024 (battues sanglier) : 7, 14 et 21

**Ramassage des champignons :**

- La cueillette des champignons dans les forêts domaniales d'Ille et Vilaine est règlementée par arrêté préfectoral du 9 octobre 2017**
- autorisée tous les jours **sauf les mardis et jeudis**
  - autorisée de 8h du matin jusqu'au coucher du soleil
  - limitée à 5 litres par jour et par personne
  - commercialisation interdite

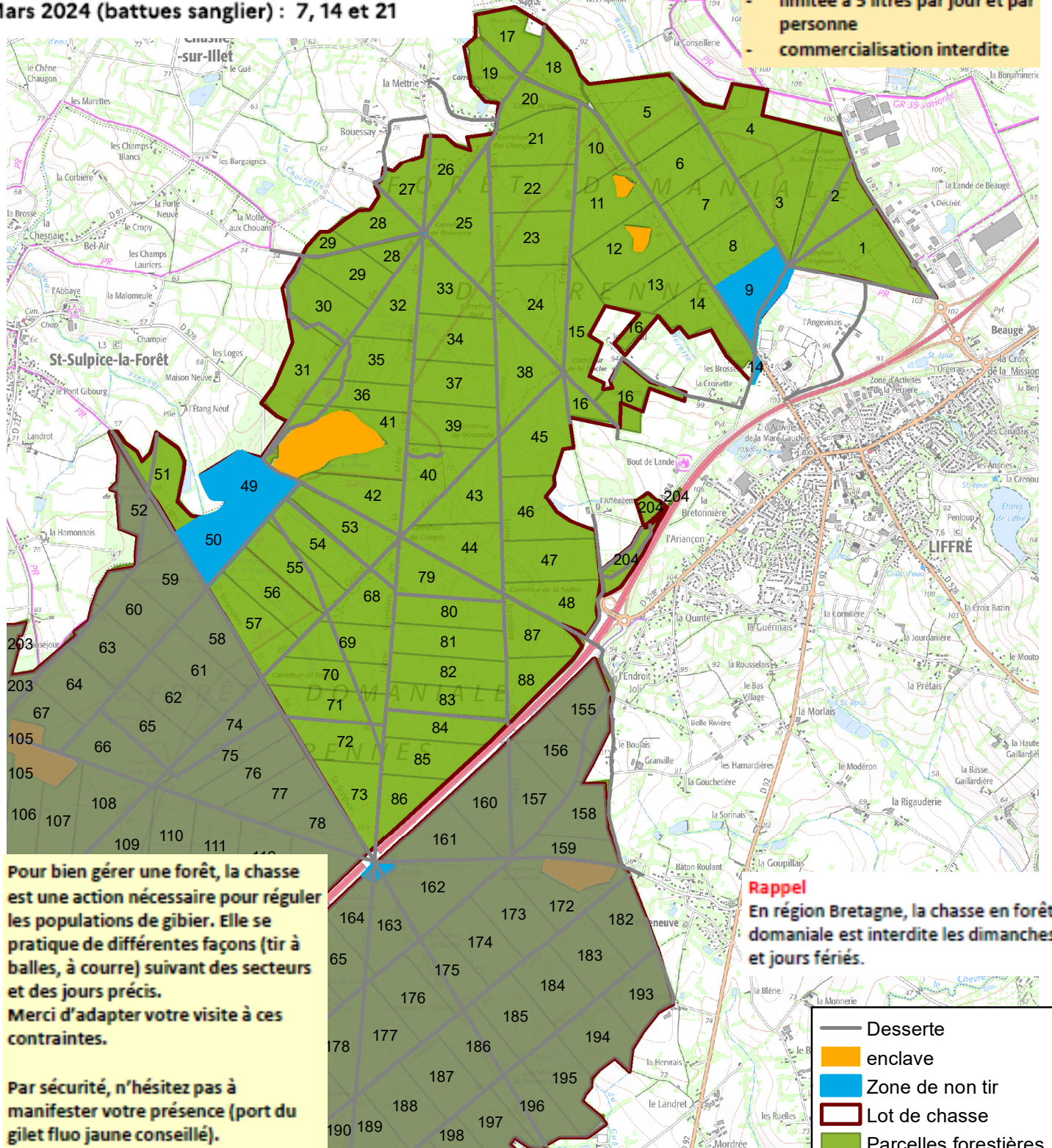

**Pour bien gérer une forêt, la chasse est une action nécessaire pour réguler les populations de gibier. Elle se pratique de différentes façons (tir à balles, à courre) suivant des secteurs et des jours précis. Merci d'adapter votre visite à ces contraintes.**

**Par sécurité, n'hésitez pas à manifester votre présence (port du gilet fluo jaune conseillé).**

**Rappel**  
En région Bretagne, la chasse en forêt domaniale est interdite les dimanches et jours fériés.

